Association canadienne de physiothérapie

La physiothérapie : Une solution économique

Canada a besoin de plus de physiothérapeutes

Physiothérapeutes par habitant
Pour 1000 habitants, OCDE, 2021

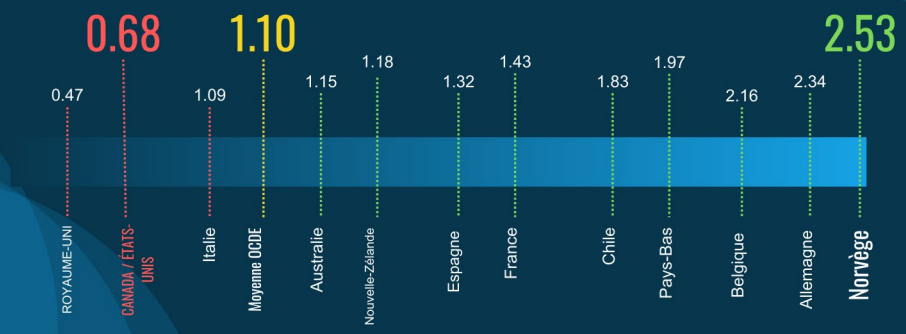

Les physiothérapeutes canadiens peuvent vous aider

plus que vous ne le pensez.

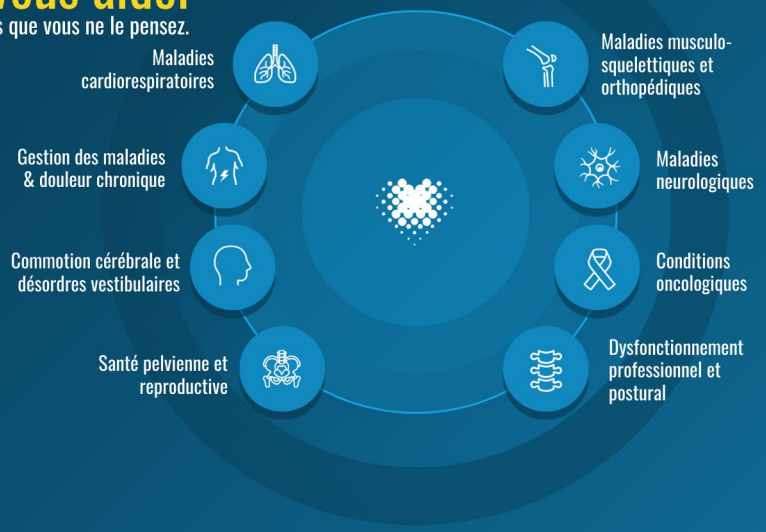

Économiser des millions de dollars

pour l'économie canadienne.

62%

L'augmentation nécessaire du nombre de physiothérapeutes pour atteindre la moyenne de l'OCDE.

144 $ MILLIONS

Économies potentielles si l'accès à la physiothérapie est augmenté de 62 %.

- **67 $ millions** Maux de dos
- **36 $ millions** Ostéoarthrite
- **41 $ millions** Maladies coronariennes

Aidez à améliorer l'accès

à la physiothérapie au Canada

1. Autoriser les physiothérapeutes à commander des examens d'imagerie diagnostique.
2. Permettre aux physiothérapeutes de référer les patients à des médecins spécialistes.
3. Normaliser les capacités de diagnostic et de traitement de la santé pelvienne pour tous les physiothérapeutes.

La physiothérapie est pour tous. Même vous.

Pour en savoir plus :

Kayla Scott
Directrice principale, plaidoyer
kscott@physiotherapy.ca
(613) 564-5454 ext. 225